



samarbejde –  
kick off – ledelse  
**der swinger**



Human Entertainment



Det Jydske UnderholdningsOrkester  
Kan bestilles med topsolister



Musik gennem 100 år  
Dinér- og dansemusik for alle generationer



Ledelse der swinger  
Et samarbejde mellem kultur- og erhvervsliv



Tina Buchholtz  
Sanger, sangskriver, entertainer



JOY  
Skandinavisk Gospel med livsglæde og hjertevarme



Heksen Esmaralda  
Børnemusical



www.BUDDIG-JUGEL.dk



Human Entertainment



# samarbejde – kick off – ledelse der swinger

Korsang i virksomheden

– et succesfuldt samarbejde

mellem kultur- og erhvervsliv

**Hvad kan virksomheder, organisationer, institutioner og andre grupper erfare og videreudvikle gennem "ledelse der swinger"?**

#### **Fokus, koncentration og nærvær**

Når en udfordring skal tages op, kræver det fælles fokus, koncentration og nærvær. Via en professionel dirigent samles energien, alt andet lukkes ude, sindet åbnes og i det øjeblik er man i stand til at lære nyt stof.

#### **Respekt**

Den overordnede tese i arbejdet med mennesker synliggøres fuldt ud i arbejdet med musik – alle kan være med – hver fugl synger med sit næb – alle har sin plads – alle er vigtige. I fællesskab løfter vi, så sangen får vinger.

#### **Humor**

Når der skal arbejdes seriøst er humoren med til at give os energi til at fortsætte. Også når det er svært. Latteren, glæden og humoren styrker vores kropsånd, og den oplevelse, vi får sammen, beriger vores hverdag i lang tid fremover.

#### **Gentagelse**

Når energien skal fastholdes, er videreudvikling et "must", som kræver tryk i et kendt stof/repertoire. Så kan og tør hver enkelt udtrykke sig personligt i en fælles sammenhæng. Derfor arrangerer vi forløb over flere måneder.

**Kultur skaber mennesker med overskud**  
**Mennesker med overskud skaber relationer**  
**Relationer skaber vækst**

#### **Praktiske oplysninger**

Varighed:	Fra 45 minutter til 1½ time ved ét besøg. Virksomhedskor-forløb aftales efter ønske.
Antal deltagere:	Fra 10 til 1.000 personer.
Lokale:	Passende stort og lyst lokale uden borde og stole. Eller udendørs. Fra 40 personer og op: podie 3x3 m ca. 40 cm højt; forstærkning og headsetmikrofon.
Instrument:	Nystemt klaver med klaverbænk. (El-piano kan medbringes.)
Honorar:	Efter nærmere aftale.



**Det siger deltagerne:**

**Hvorfor rekvirerer KB-consult Vagn Egon eller Tina til Ledelse der swinger?**

*Før næsten 10 år siden besluttede vi at indlægge et par timers korsang ind i vores ledertræning. Selvom vi mener at have et anderledes og meget dynamisk ledertræningskoncept, giver de to timers korsang et fantastisk ekstra kick og en god energi i gruppen. Den helt anderledes måde at øve ledelse og performe personligt på kan vi anbefale alle at prøve. Rigtigt mange voksne mennesker har fejlagtigt gået med den overbevisning, at de ikke kan synge. Når de så gør det, og gør det sammen med andre, løsnes de snærende bånd helt naturligt. Samtidig trænes lederstile på en anderledes måde.*

**Karl Barslev, direktør**

**Fællesskabsfølelse og nyskabende kultur**

*Gennem sangen har vi opnået en stor fællesskabsfølelse som vi aldrig ville have oplevet gennem traditionelle ledelses værktøjer. Gennem dette 3 måneders forløb har vi udviklet helt nye sider af os selv. Oplevet ophævelse af titler og strukturer og trådt ind i et nyt spændende fællesskab med helt nye roller som sopranner, alter, tenorer og basser. Oplevelsen i koret giver nogle flotte og anvendelige metaforer som beskriver hverdagen og en virksomhedskultur. Sangen i sig selv har været en nyskabende kultur for os. Denne gevinst er udledt af en længere varende proces og kunne ikke være opnået ved en enkeltstående event, selvom det også er en stor oplevelse. Stemningen i huset er løftet helt op under loftet, når vi har haft fredagsmorgensang.*

**Sten Dyrnøse, adm. direktør**  
Polycom Danmark

Info og Booking:  
Telefon 20 82 08 44 / 26 82 08 44  
Email: vagn-egon@dirigent.dk  
www.ledelse-der-swinger.dk

# MED LIDT LYKKE OG LIDT HELD

*With A Little Bit Of Luck*

fra My Fair Lady  
Musik: Frederic Loewe  
Tekst: Alan Jay Lerner

C /H /A /G C /H /A /G

Man sæt-ter børn i ver-den som-me ti - der, — og de sku'  
A man was made to help sup-port his child - ren, — Which is the

5 C /H /A /G C /H /A /G F

ger - ne sæt-tes godt i vej! — Så der - for bli'r en  
right and pro-per thing to do. — A man was made to

10 A7/E F /E D6 7 F D7/F#

fa - der tit en sli - der, men med lidt lyk-ke og lidt held, med lidt  
help sup-port his child - ren, but, With a lit-tle bit of luck, with a

15 G D7 G E F F# C/G F6 C/G G7 C

lyk-ke og lidt held kan de hur-tigt un - der - hol - de dig. —  
lit - tle bit of luck, They'll go out and start sup - port - ing you. —

20 G7 G7 C

— Hvis man har lidt held, lyk - ke og lidt held ka' de  
— With a lit - tle bit with a lit - tle bit With a

25 G7 C G C unis.

me-get hur - tigt un - der - hol - de dig. Når man går  
lit - tle bit of luck, they'll work for you. He does - n't

29 C /H /A /H C /H /A /G C /H /A /G

rundt så fladtrykt som en freg - ne, \_\_\_\_\_ og er kon - stant og i - de - ligt på  
have a tuppence in his pock - et; \_\_\_\_\_ The poor - est bloke you'll e - ver hope to

35 C /H /A /G F A7/E F /E

spand'n, \_\_\_\_\_ så bli'r man ned - trykt på fa - mi - liens veg - ne,  
meet. \_\_\_\_\_ He does - n't have a tup - pence in his pock - et,

40 D67 F D7/F# G7 D7

men med lidt lyk - ke og lidt held, med lidt lyk - ke og lidt  
but With a lit - tle bit of luck, with a lit - tle bit of

44 G E F F# C/G F6 C/G G7 C

held ka' din dat - ter mø - de ju - le - mand'n.  
luck, He'll be mo - vin' up to eas - y street.

48

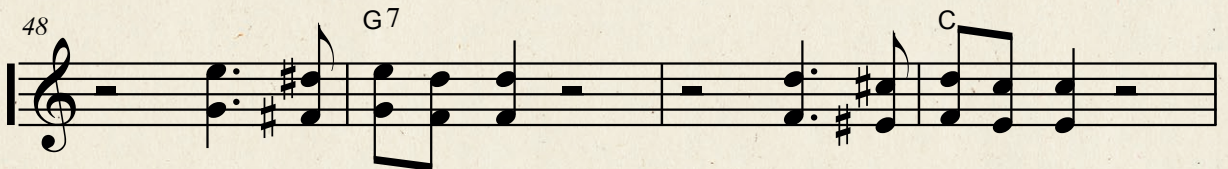

Hvis man har lidt held, lyk - ke og lidt held  
 With a lit - tle bit with a lit - tle bit

52

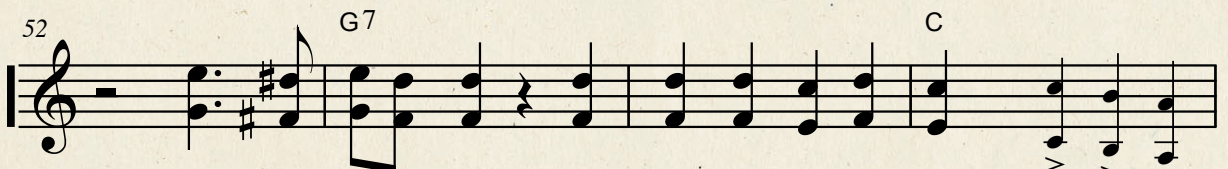

ka' din dat-ter pluds' - li' mø - de ju - le - mand'n! > >  
 with a lit-tle bit of luck, he's mov-in' up, > >

56

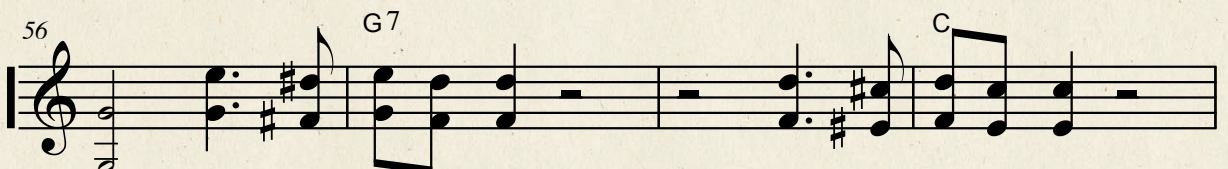

Hvis man har lidt held, lyk - ke og lidt held,  
 With a lit - tle bit, with a lit - tle bit,

60

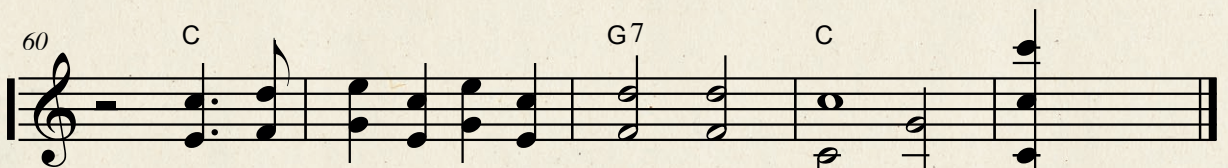

ka' hun pluds'-li' mø - de ju - le - mand'n! >  
 With a lit - tle bit of bloom - in' luck! >

# STO MI E MILO

Makedonien

Sto mi e mi - lo, mi - lo i dra - go

Sto mi e mi - lo, mi - lo i dra - go

Sto mi e mi - lo, mi - lo i dra - go

5

vo Stru - ga gra - da ma - mo, du - kjan da i - mam.

vo Stru - ga gra - da ma - mo, du - kjan da i - mam.

vo Stru - ga gra - da ma - mo, du - kjan da i - mam.

9

Le - le va - raj mo - me, mo - me Ka - li - no,

Le - le va - raj mo - me, mo - me Ka - li - no,

Le - le va - raj mo - me, mo - me Ka - li - no,

13

vo stru - ga gra - da ma - mo, du - kjan da i - mam.

vo stru - ga gra - da ma - mo, du - kjan da i - mam.

vo stru - ga gra - da ma - mo, du - kjan da i - mam.

# TILL HAVS

Stefan Forssén m. fl.

Am Dm G7

Till havs med sol - fyll-da se - gel, vin - den för — oss

4 C E7 Am Dm

vart vi vill, — en ho - ri - sont — som kitt - lar

7 G7 C E7 Am

fan - ta sin — på långt, långt håll, — men in mot land —

10 Dm G7 C E7

— finns det grund och hem - ska skär, — so-len styr — oss.



# Tina Buchholtz



## Skandinavisk Gospel med Tina Buchholtz og JOY

Livsglæde og hjertevarme

Med Tina Buchholtz og JOY oplever man den oprindelige rå tone fra den afroamerikanske blues- og gospeltradition forenet med den lette, lyse nordiske klang. En energisk og varm koncertoplevelse fuld af humor og livsglæde.

Info og Booking:  
Telefon 26 82 08 44 / 20 82 08 44

Email: [tina@tinab.dk](mailto:tina@tinab.dk)

[www.tinab.dk](http://www.tinab.dk)

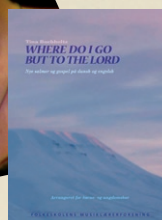

## Heksen Esmaralda

# Børnemusical

En musikalsk historie om at få venner og om at turde være den, man er.

Heksen Esmaralda er også en skattet konferencier ved børne-festivaler, jubilæer, gallakoncerter etc.

Info og Booking:

Telefon 26 82 08 44 / 20 82 08 44

Email: [heksen@esmaralda.dk](mailto:heksen@esmaralda.dk)

[www.esmaralda.dk](http://www.esmaralda.dk)

**Historierne om  
Heksen Esmaralda fas  
også på CD og bog!**



Køb bøgerne og cd-erne om Heksen Esmaralda samt gospelhæftet "Where do I go?" her: [tina@tinab.dk](mailto:tina@tinab.dk)

# Musik gennem 100 år

Dinér- og dansemusik • Kapelmester Vagn Egon Jørgensens Orkester

1909-19 Den klassiske Wienerstil m. Strauss, Weyse, Salon-musikken  
1919-29 Jazz, Ragtime, Swingmusik, Dixielandmusik  
1929-39 Irvin Berlin, Jerome Kern, George Gerswin  
1939-49 Musical, Operetter, Revy, Filmmusik, Glen Miller  
1949-59 My Fair Lady, West Side Story, Sound of Music  
1959-69 TheBeatles, Frank Sinatra, Bjørn Tidemann  
1969-79 ABBA, Andrew Lloyd Webber, Gustav Winkler  
1979-89 Elton John, Billy Joel, Anne Linnet, SHU BI DUA  
1989-99 Whitney Huston, George Michael, Poul Krebs, Lars Lilholt  
1999-09 Madonna, TV2, Brdr. Olsen, Kim Larsen, Robbie Williams

**Vagn Egon Jørgensens SalonOrkester**  
3 til 6 musikere med refrænsanger Tina Buchholtz

Info og Booking: Telefon 20 82 08 44 / 26 82 08 44  
Email: [vagn-egon@dirigent.dk](mailto:vagn-egon@dirigent.dk) / [www.dirigent.dk](http://www.dirigent.dk)



## Det Jydske UnderholdningsOrkester og Århus Musical Kor

## Vagn Egon Jørgensens Orkester

Info og Booking: Telefon 20 82 08 44 / 26 82 08 44. Email: [vagn-egon@dirigent.dk](mailto:vagn-egon@dirigent.dk) / [www.dirigent.dk](http://www.dirigent.dk)



**Det Jydske UnderholdningsOrkester og Århus Musical Kor** er en Århus-baseret pendant til DR UnderholdningsOrkestret, som siden starten i 1991 har gjort sig bemærket ved adskillige uopførte, musicals, nytårskoncerter og gallashows – live og på TV. Fuldt professionelt underholdningsorkester symfonisk besat og med rytmegruppe. Optræder med solister som bl.a. Kurt Ravn, Jesper Lundgaard, Flemming Jensen, Jørn Pedersen, Hans Dueholm og Tina Buchholtz.

20 mands orkester med strygere, træblæsere, messing samt en forrygende rytmegruppe.

Info og Booking: Telefon 20 82 08 44 / 26 82 08 44. Email: [vagn-egon@dirigent.dk](mailto:vagn-egon@dirigent.dk) / [www.dirigent.dk](http://www.dirigent.dk)



## Tak for sangen...

A.P.Møller Mærsk, ADTRANZ, Advokatsamfundet, AffaldVarme Århus, Aktieselskabet Carl Christensen, Amager Banken, AMCOR Flexibles, Amtscenter for Undervisning Vejle, ARLA FOODS, AstraZeneca, ATEA, ATP, Aulum Byskole, Autisme Center Vestsjælland, B6, Bascon, BDO ScanRevision, Bjerrum Nielsen, Bocom, Boligselskabernes Landsforening, BPS Holding, BST foreningen, BUPL, Business College Syd, CANON, Center for Kompetence Udvikling Aalborg, Centralbiblioteket Herning, Claus Møller Consulting, Columbus, IT Partner Danmark, Commoto, Comwell Kolding, Connector, Connector, COOP Danmark, Cryptomatic, CSC Scandihealth, CSV Sydøstfyn, CVU-Sjælland, Dagrofa S-Engros, Dandy, Danfoss Academy, Danfoss, Dangaard Telecom, Danica Pension, Danish Crown, Danmarks Jurist- og Økonomforbund, Danmarks Lærerforening, Danmarks Skolebibliotekarforening, Danparcs, Dansk Eternit, Dansk Landbrugs Rådgivningscenter, Dansk Supermarked, Dansk Sygeplejeråd, Danske Slagterier, Dantherm, DEIF Skive, DeLaCour Dania, Deloitte Statsautoriseret Revisionsaktieselskab, Den Danske Folkekirke, Devi, DFDS Transport, DIFKO, DIGITAL XPRESS, Djurslandsskolen, DJØF, EGMONT Gruppen, Elseminde Odense Produktions-Højskole, Energi Horsens Erhverv, Energi Midt, Energi Nord, Erhvervsakademiet Århus, Erhvervskvinder i Viborg, EURA, Experimentarjet København, Fakta, Farsø Sparekasse, FirstFactory, FOASilkeborg, FOF's Landsorganisation, Forenede Gruppeliv, FTZ, Fugmann El-anlæg Valby, Fyns Arnts Behandlingscenter, Gentofte Skolevæsen, Geopartner, Gl. Skovribergård Silkeborg, Grafium Rødovre, Grundfos DK, Hadsten Bank, Halinspektørforeningen, Handelshøjskolen Århus, HK/Privat, HK-Holstebro, HLB Mortensen & Beierholm, Horsens Kommune Tandpleje, Horsens Sygehus, Hospice Djursland, HTS Arbejdsgiverforening, I C H I, IBC Kolding, Icopal, IDA, Invest in Denmark, Jammerbugtens Lærerkreds, Jobindex.dk, Jyske Bank Hjørring, Dias Danmark, Jyske Bank Silkeborg, Jyske Markets, KB-consult, Kielberg Advokater, KMD, Kongreskompagniet, Konsulenthuset DIEU, Københavns Lærerforening, Landsforeningen for Landbrugets Seniorklubber, Landskonference for sundhedsplejersker, Ledernes Hovedorganisation, LKS Landsforeningen Kommunale Servicecentre, Lån & Spar Bank, Mannaz, MAXIT, Mellerup Skolehjem, Mercuri Urval, Merrild Coffee Systems, Miljøministeriet Miljøcenter Aalborg, Ministeriet for Fødevarer, Ministeriet for Landbrug og Fiskeri, Musikhuset Aarhus, Mølholm Skole Vejle, NETDESIGN, Norddjurs Kommune Skoleledere, Nordea Erhverv København Vest, Nordea Århus, Nordjyllands Trafikselskab, Novo Nordisk, Novozymes, Nykredit Aalborg, Palsgaard, PFA Pension, Pfizer, PLUSOFFICE, Politifuldægtigforeningen, POLYCOM DANMARK Horsens, POST Danmark, PPR Brønderslev Kommune, Praktiserende Læger Højbjerg og Viby, PriceWaterhouseCoopers, Rambøll Danmark, Randers Centralsygehus, Randers Kommune Udviklingsafdelingen, Rebild Kommune, Region Hovedstaden Sygeplejersker, Region Midtjylland, Psykiatri- og Socialområdet, Region Sjælland, Region Syddanmark, Regions Hospitalet Viborg, Rødkilde Gymnasium Vejle, Sadolin Farveland, Schou & Co, Selskab for Urologisk Interesserede Sygeplejersker, Skolegade Skole Brønderslev, Småbørnsafsnittet Støttekorpsset Ålborg, Sophion Bioscience, Spar Nord, SPF-selskabet, Sporskifterne, STARK, STIBO, Stibo Grafic, Støvring Kommune, Super Brugsen, SuperGros, SUZLON Energi, Syns- og Teknologicentret, Sølund Pædagoger, Søndre Skole Grenå, T.C.Electronic, Tele Danmark Privat, Texas Instruments Danmark, TNL Tandlægernes Nye Landsforening, Transport-Teknik, Udenrigsministeriet, UUO - Odense, Vattenfall Nordic Generation Thermal Power, Vattenfall Vindkraft, Vejle Sygehus Klinisk Patologi, Velfac, Vestas Wind Systems, Vesthimmerlands Gymnasium, Vestjylland Forsikring, Viby Andelsboligforening, VM data, Volvo Sverige, Würth Danmark, YORK Danmark, Ørestaden Virksomhedsnetværk, Aalborg Kommunes Tandpleje, Århus Arkitekterne, Århus Idrætspark, Århus Kommune Børn og Unge IT afd., Århus Olie, Århus Politi, Århus Universitetshospital Skejby, Århus Universitetshospital Skejby Klinisk Mikrobiologisk Afdeling. Se flere på [www.ledelse-der-swinger.dk](http://www.ledelse-der-swinger.dk)



Mobil 20 82 08 44

### Orkesterdirigent og musicalkapelmester Vagn Egon Jørgensen

Danseorkester 1979-, Teatermusik 1980-, Studiemusiker 1983-,  
Kordirigent 1987-, Orkesterdirigent 1989-,  
Det Jydske UnderholdningsOrkester 1991-,  
Ledelse der swinger 2000-, Højskoleforstander 2007-2009.



Mobil 26 82 08 44

### Sanger Tina Buchholtz

Danseorkester 1982-, Kordirigent 1989-,  
4 Tunes 1987-2001, Vokalensemblet JOY 1997-,  
Kurser og foredrag 1990-, Musikkonsulent 2001-,  
Ledelse der swinger 2002-, Højskoleforstanderinde 2007-2009.

## Booking:

Vagn Egon Jørgensen og Tina Buchholtz  
Østerlarsvej 13 · 8210 Århus V  
Tel. **20 82 08 44 / 26 82 08 44**  
[vagn-egon@dirigent.dk](mailto:vagn-egon@dirigent.dk)



Human Entertainment